SIGNALISATION NECESSAIRE

CHANTIERS DE 4ème CATEGORIE

R.4/01d

A31	Dispositif Annexe 4 A.M.07.05.99	Type II-Annexe 2 A.M.07.05.99	Type II-Annexe 2 A.M.07.05.99	structure rigide ou filet de protection	F47	Add.	Responsable Signalisation
		ou	H = 0,40 m		400 x 600	50 m 700 x 200	RS H. lettres 6 cm. 700 x 700
1	1(1)	SPW (3)	(4)	(4)	1	1	1

R.4

* signal placé dans dispositif type I annexe 3.
SPW : Signalisation supplémentaire à l' A.M.
(SPW) : alternative A.M. imposée par le SPW
- Le nombre de signaux est donné à titre indicatif.

CHANTIERS DE 4ème CATEGORIE

R.4/01d

1- L'emplacement du chantier oblige les piétons, les conducteurs de bicyclettes et de cyclomoteurs à deux roues de quitter le trottoir ou la piste cyclable sans emprunter la chaussée.

d) Piste cyclable indépendante de la chaussée avec trottoir.

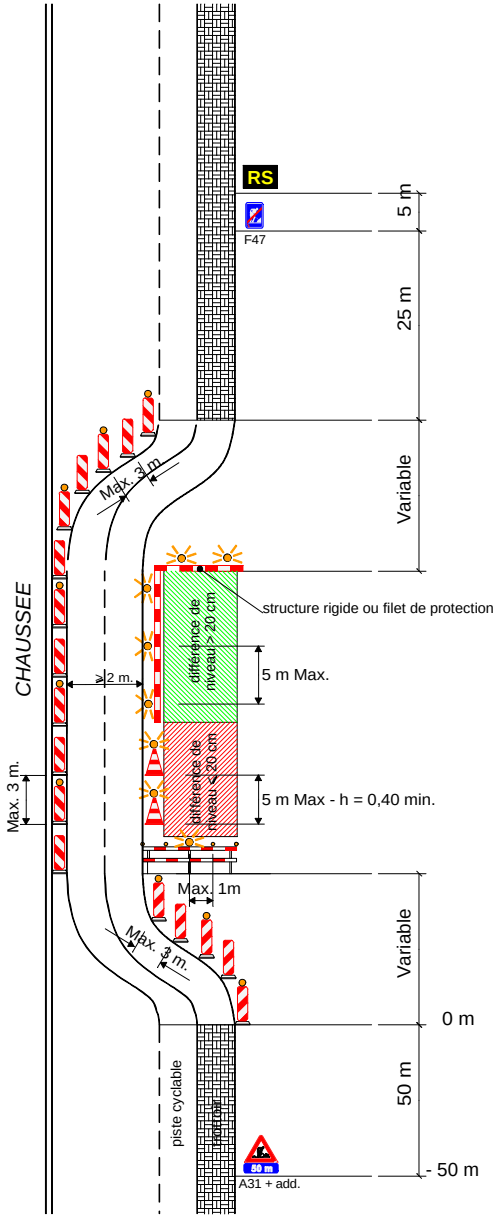

18/10/2012