

## Itinéraires pour les transports exceptionnels

09/04/2026

### **MONS : N538 : travaux prévus : fermeture à partir du 27 avril 2026 !**

Un chantier de renouvellement du revêtement débutera le 27 avril à la chaussée du Roeux (N538) entre le carrefour avec la N90 et l'entrée du Bois d'Havré.

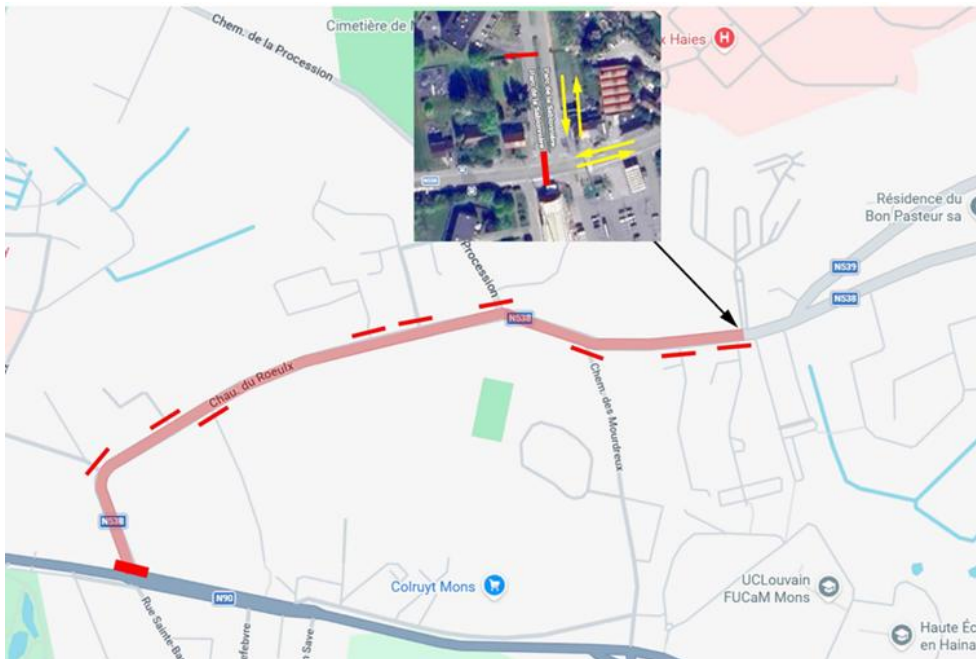

Durant les travaux qui devraient durer deux semaines, la voirie sera **complètement fermée à la circulation**.

**Les déviations en place ne seront pas autorisées aux transports exceptionnels**

**Veillez adapter votre planning ou demander une autorisation de déviation si nécessaire.**

Information : Wallonie Infrastructures : [N538 - Mons : Lancement d'un chantier de réhabilitation du revêtement](#)

Durée probable : jusqu'au 8 mai 2026